Comment Choisir le Pronom Relatif

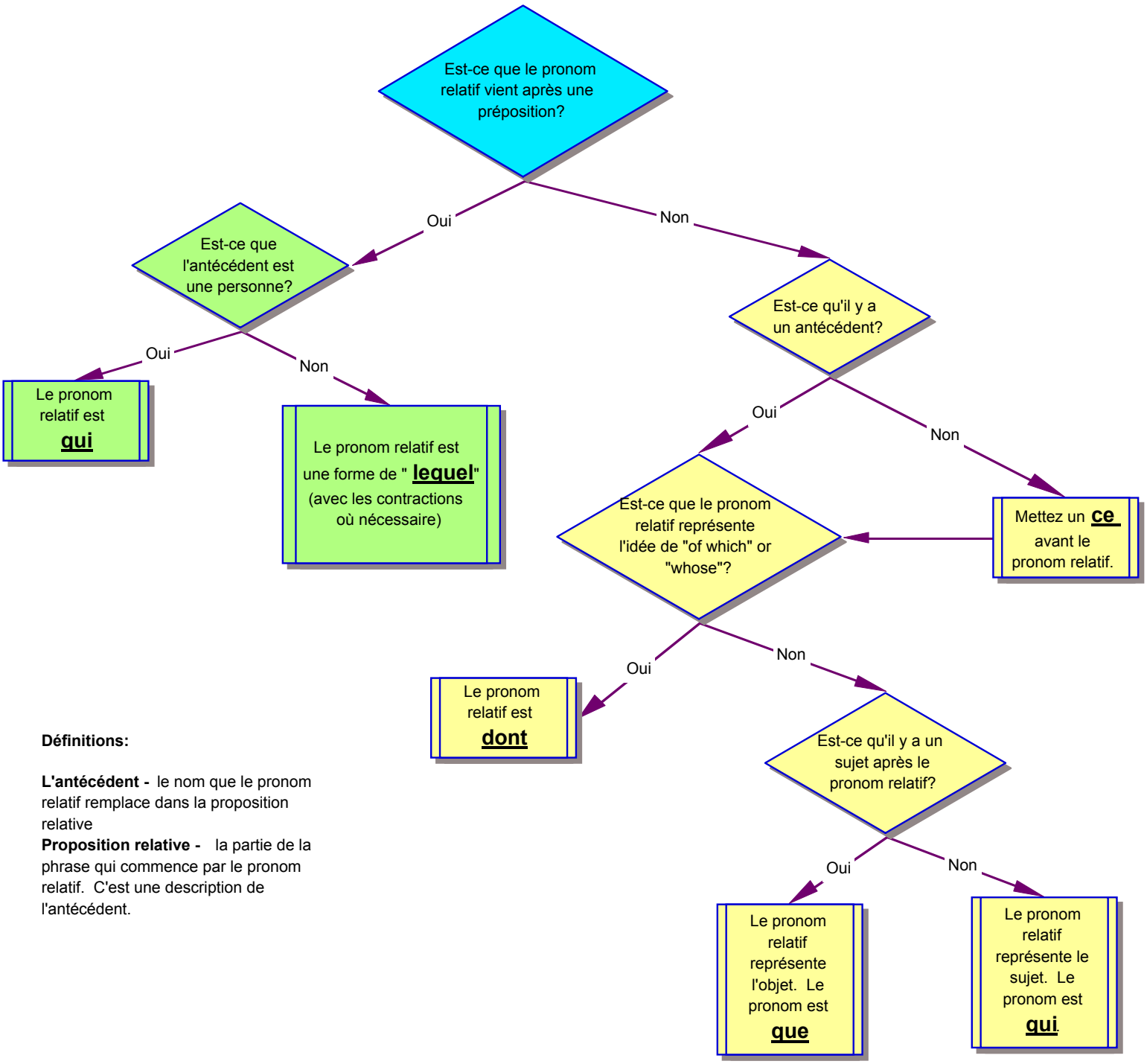

Définitions:

L'antécédent - le nom que le pronom relatif remplace dans la proposition relative

Proposition relative - la partie de la phrase qui commence par le pronom relatif. C'est une description de l'antécédent.